

LEGGE 9 GENNAIO 1989

DECRETO MINISTERIALE N° 392 GIUGNO 1989

Disposizioni per l'attuazione dell'articolo 15 della Legge n° 9 del 9 gennaio 1989 concernente l'attuazione del decreto ministeriale n° 392 del 6 giugno 1989

art. 8.1.3 Gli infissi esterni sono conformi a quanto previsto dall'articolo.

art. 8.1.4 La cassetta della posta è conforme, essendo collocata ad un'altezza non superiore a cm. 140 da terra.

art. 8.1.5 Terminali degli impianti: gli apparecchi elettrici, i quadri generali, le valvole ed i rubinetti di arresto delle varie utenze, i regolatori di impianti di riscaldamento, i campanelli d'allarme ed il citofono sono in parte conformi a quanto previsto dall'articolo, per quanto non conforme si potrà, intervenire mediante lavori differiti nel tempo e con costi contenuti.

art. 8.1.6 Servizi igienici: gli spazi di manovra e di accostamento tra i sanitari non sono conformi ai minimi dimensionali previsti. Ma con la modifiche evidenziate negli schemi allegati, tramite l'eliminazione del bidet, si ottiene un servizio igienico con spazi di manovra conformi all'art. 8.0.2 e di accostamento tra i sanitari conformi all'art. 8.1.6.

art. 8.1.7 Cucine: gli elettrodomestici della cucina non sono conformi a quanto previsto dall'articolo, ma con costi contenuti potranno esserlo tramite lavori differenziati e differiti nel tempo.

art. 8.1.8 Balconi: il parapetto dei balconi è conforme all'articolo 8.1.8.

art. 8.1.9 I percorsi orizzontali ed i corridoi sono in parte conformi a quanto previsto dall'articolo della legge. Le parti non conformi possono essere adattate con costi contenuti.

art. 8.1.10 Scale: la rampe delle scale non sono completamente conformi all'art. 8.1.10 ma è prevista l'installazione di un impianto ascensore

art. 8.1.12 Ascensore: l'ascensore è conforme a quanto previsto dall'art. 8.1.12

art. 8.2.1 Percorsi esterni: i percorsi e le pavimentazioni esterne sono conformi all'art. 8.2.1 e 8.2.2.

Disegno allegato art. 8.1.6

Galliate, 14.09.2022

IL TECNICO
Ing. Marina MARTELLI

Scala 1 : 50

BAGNO TIPOLOGIA 1

UNITA' COMMERCIALE

IN PROGETTO

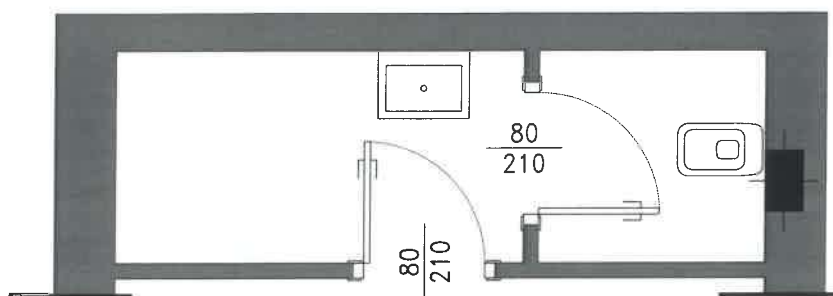

ADATTAMENTO ALLA L. 13/89

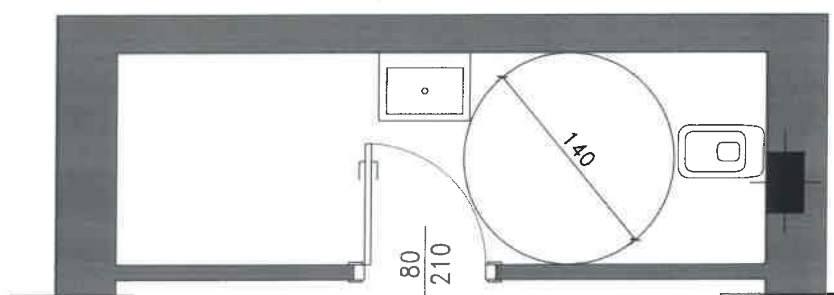

BAGNO TIPOLOGIA 2

ALLOGGIO 1

IN PROGETTO

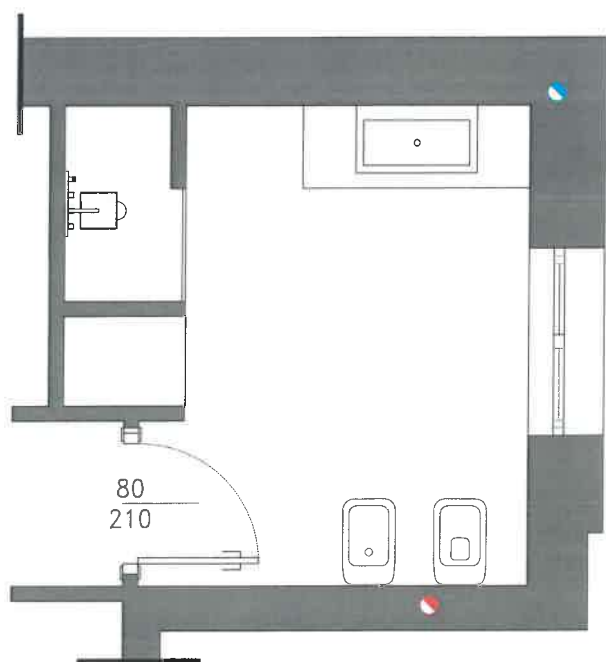

ADATTAMENTO ALLA L. 13/89

PIATTO DOCCIA
A FILO PAVIMENTO

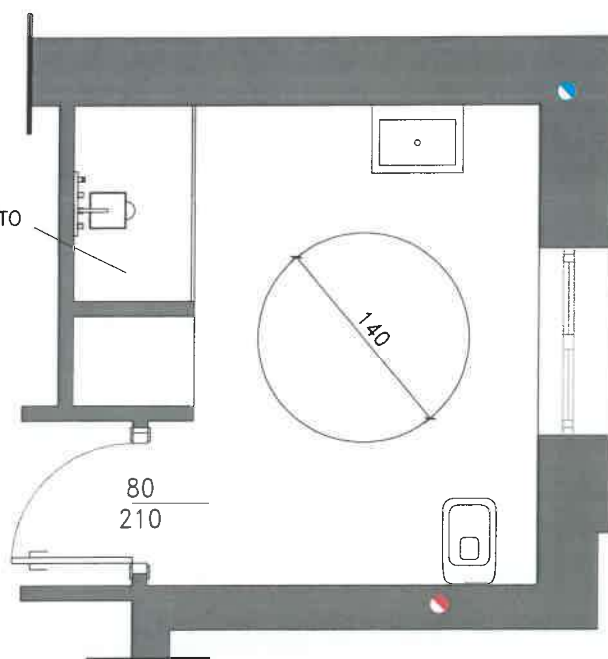

Scala 1 : 50

BAGNO TIPOLOGIA 3

ALLOGGIO 2

IN PROGETTO

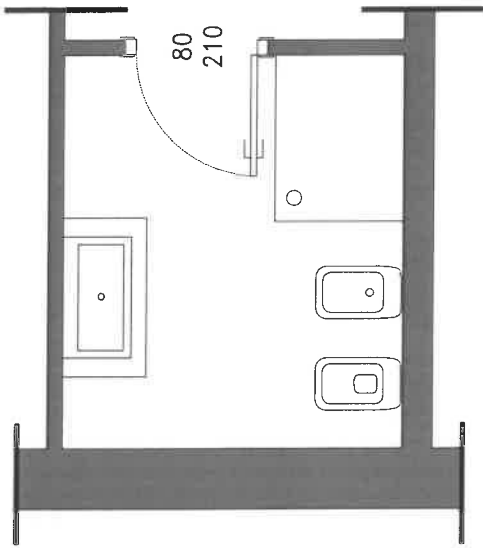

ADATTAMENTO ALLA L. 13/89

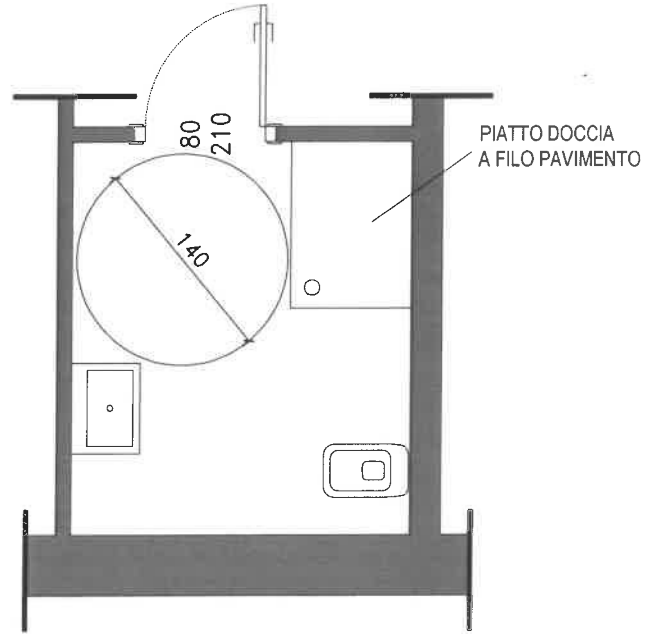

BAGNO TIPOLOGIA 4

ALLOGGIO 3-5

IN PROGETTO

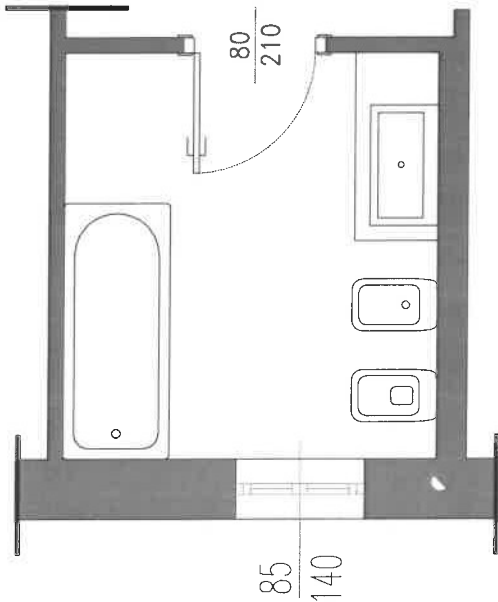

ADATTAMENTO ALLA L. 13/89

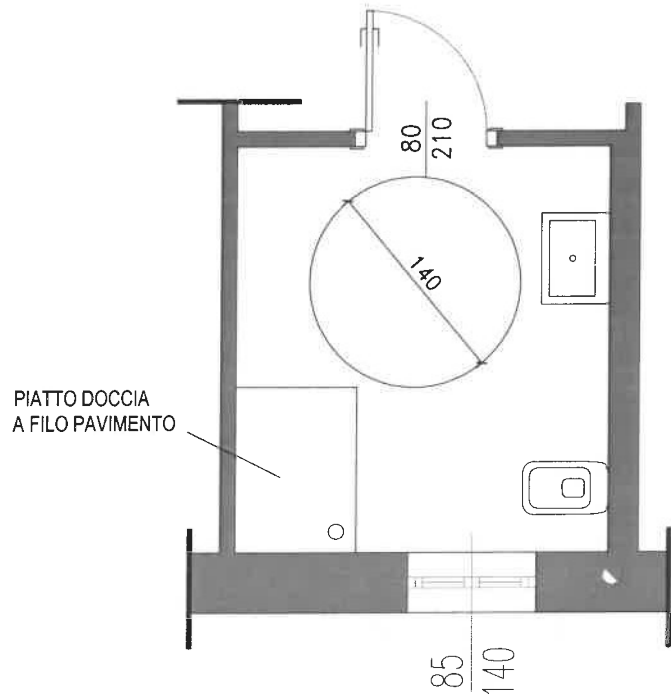

Scala 1 : 50

BAGNO TIPOLOGIA 5

ALLOGGIO 4

IN PROGETTO

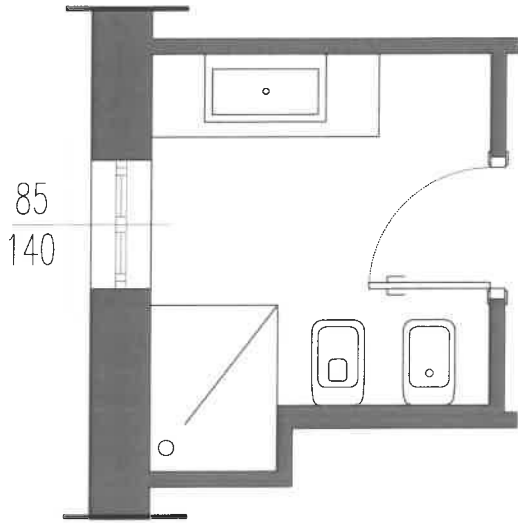

ADATTAMENTO ALLA L. 13/89

